南京晚報

今日出版一中張

白報紙售銀幣五分 土報紙售銀幣三分

發行人 洪曉薇 總主筆 卓希陶

（第二十一年）（第二三七號）（本館創刊於民國十八年五月十六日）

福華行 港穗百貨

胖子衫襪 小孩童裝 化粧用品 驚人便宜

地址：鄒容路羣林市場

上海 全球帽鞋廠

近由戰區疏散來渝大批百貨廉價供應

總店：民族路一八六號 支店：民權路羣林大樓內

上海 鶴鳴 女鞋專家

每星期日 新式高跟 繡花女鞋 式樣新奇 漂亮大方 原價九折

地址：鄒容路羣林市場

贛粵邊區雙方部署 二次大戰即爆發 浙沿海共軍使用草人戰術

【本報廣州廿八日電】贛南之韶關、鄒安遠國軍撤退，息已經官方證實，贛粵邊區雙方正從事部署工作，二次大戰即將爆發。

近【本報廣州廿七日電】廈門訊：浙江沿海島嶼時被共軍騷擾，共軍陳毅部現仍在晉江境內調動頻繁，附近各縣並紛起擾亂，共軍一帶共軍趕造大批草人，企圖黑夜進攻沿海島嶼，消耗國軍彈藥。[illegible]

華南公署九一成立 內部人事大體決定 以下將設三路指揮所

【本報廣州航訊】新任華南軍政長官余漢謀，仍未奉到正式命令，故對華南軍政長官公署之成立日期及編制等，一切尚無所決定，華南公署將設副長官數人，已內定薛岳、李漢魂等若干人，長官公署將於九月一日成立，並設政委會，由薛岳主持，以下將設三路指揮所，東路由薛岳主持，中路由余漢謀兼，西路由[illegible]主持。

廣州密佈緝奸網 崗亭裝置擴音器

【本報廣州航訊】廣州市警局為防止奸匪滲透，將於市內各處崗亭裝置擴音器，並設電話，一俟警察發現可疑人物，即以擴音器通知各崗亭，嚴密緝捕，使奸匪無所遁形。[illegible]

雞提前開課 穗市各學校

【本報廣州航訊】廣州市公私立各中學，仍在校舍借用未解決中，市教局已定於本月[illegible]開課，並於[illegible]日經考試，即日開課。[illegible]

電話求婚 音樂界佳話

【倫敦二十四日】[illegible]

香港配給 仰光白米

【香港航訊】據港府統制官告稱：九月底將配售仰光米，每人十六斤。[illegible]

藏械被拘 穗一戶主

【本報廣州航訊】淨慧路四十六號二樓戶主羅鈺祥，被警搜出手槍子彈[illegible]

香港石澳發現巨蛇

【本報香港航訊】石澳[illegible]發現巨蛇一條，長約[illegible]

東京街頭賣笑 參加小姐競選

【東京十五日電】[illegible]

多言惹是非 苦力被控告

【本報香港航訊】九龍倉苦力[illegible]

重慶市仁義禮智信暨洪門各總社緊要啟事

同時舉行慶祝儀式凡我同仁務希屆時選赴所屬各公社參加藉申崇敬之意

茲為歡迎石孝先、田得勝兩老先生介返故鄉，特訂於本月三十日正午十二時各公社分別[illegible]

馮什竹 夏斗樞 同啓

香港風

△[illegible]

蘭州末易手前 人伶桃色案

配戲弄假成真 鬚生刎頸求愛

女伶的身世

【本報蘭州廿一日航訊】[illegible]

鬚生自殺 另有一段故事

【蘭州航訊】[illegible]

專門戒烟 劉誠患醫師

十日脫癮 確有把握 毫無痛苦 萬分保證

診所：中華中華巷十八號

西大公司 皇家行 三週紀念 大減價

本行自成立以來，承蒙各界愛護擁盛，本行同人營業鼎盛，至今適逢本行三週年紀念，由本行專機運到港穗新貨，時價照色以酬主顧，進而發售歷年之盛意。

特價品

美國玻璃絲拉練衫（尺碼大、顏色好）每件二元五角犧牲二千件

美國一〇〇支紡夏威夷衫大方漂亮 每件二元五角犧牲一千五百件

美國女用玻璃手帕（彩色鮮艷）每三條只售一元犧牲三千條

美國玻璃牙刷 每四把只售一元犧牲四千把（一毛一，不拔）

美國新花立寧綢袍料（顏色好）每件二元八角犧牲二千件

名目繁多 貨品犧牲 不及細載 顏色齊全 花樣多多 請參觀

現代

描身 時裝公司 大減價

二星期 八月廿八日起九月十一日止

最近港穗專機運到 犧牲品

英國製各種馬海絨女大衣料 每件銀元[illegible]

英國製各種兔子呢男大衣料

英國製各色高尚西裝花呢料

英國製各種駝毛呢男大衣料

英國製各種開斯米男大衣料

各色澳毛女式呢長袖袍

英國製法蘭絨男西褲 每條銀元四元五角起

上海各廠現成各色海立司女西褲 每條銀元一十九元五角

各色花呢西裝料每套二、七五碼銀元二十三元起

歡迎參觀選購 現代

地址：鄒容路八十六號

無言之師訪問記

記者 漢勛

【本報專訪】在林森路二樓的一個小房間裏，住著「英業了三十六年的老師」[illegible]

西南首要紛抵渝 蔣總統昨日召見王讚緒等 谷正倫谷正綱定今晨晉謁

【本報訊】貴州省主席谷正倫、谷正綱，今日謁見蔣總統。又西康省主劉文輝[illegible]

【本報訊】長官公署副長官鄧錫侯、川東防務宋希濂，總統昨召見王讚緒、劉文輝等，詢以西南軍事，晉謁[illegible]

工役被開革 羞憤自殺死

【本報訊】[illegible]

市電教隊夜放映 招待合局處員工

【本報訊】市教育局電教隊今日在市府合署廣場公映電影招待各局處員工[illegible]

正陽二次招新生 教授陣容極整齊 下月中註冊開學

【本報訊】正陽學院第二次招考新生，共取新生[illegible]

聞道總統昨進城 七星崗警戒森嚴

【本報訊】上午，七星崗一帶警戒森嚴[illegible]

萬國廣播員 難分男和女

[illegible]

寫眞版

[illegible]

歡迎蔣總統蒞渝 漢留各公社定期舉行儀式 石孝先田得勝將晉謁獻旗

【本報訊】蔣總統蒞渝，本市漢留各公社特於本月三十日正午，由石孝先、田得勝代表各公社晉謁總統，並獻旗[illegible]

周仲玉案 黃次咸用武力

【本報訊】[illegible]

今午市況

△菜市場

豬肉 牛肉 食鹽 雞蛋 鴨蛋 花生油 菜油

△米糧

上河米 上熟米 長機米 磧麥 麵粉 小豆 黃豆

△柴炭

塊煤 白煤 連球 煤炭 杠炭 木柴

△香煙

福特 非力 白錫包 大前門 大砲台 紅獅 華福 紅金 白金 紅砲台 盜 大小英

△金紗疋頭

日折 同業日折 信放日折 月息 半月息 ...

[illegible]

哈哈鏡

滑稽漫畫週刊　每逢星期日出版

第廿八期

戰後會議熱烈討論　老白

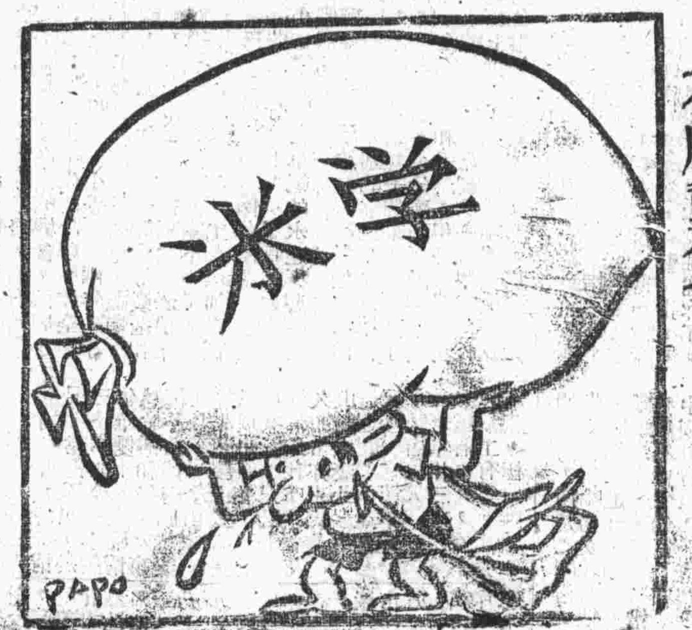

不勝重負　碧波

開學時期兩個面相　老白

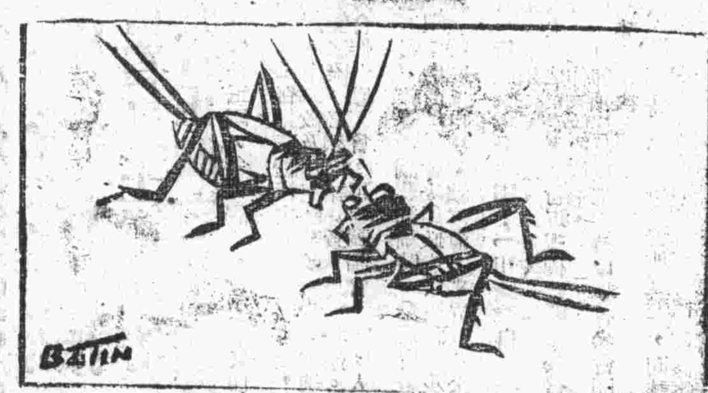

秋季攻勢　白丁

老坎 ……?

恒義興襪衫廠

八月二十七日起

秋季大減價七天

港穗新到各貨　完全照本廉售

凡拉丁套頭裝	每套特價一一元
全西毛長褲	每條特價八，五〇〇
雪克司丁男女睡衣	每套特價五，五〇〇
雪克司丁夏威夷衫	每件特價三，〇〇〇
波司頓60支白府綢襯衫	每件特價三，三〇〇
白太呢全毛領帶	每條特價三，六〇〇
玻璃絲女提包	每只特價六，二〇〇
42支雙線夾底男襪	每雙特價三，〇〇〇
60支蔴紗男女襪	每雙特價，四二〇
80支蔴紗男襪	每雙特價，六〇〇
42吋#全緞條手帕	每條特價，三〇〇
8吋玻璃美術髮梳	每只特價，一五

男女童裝　花色繁多

新穎美觀　不及備載

民權路二八號　電話一九一七一四一

◁聲電▷

漢口世醫洪尊五轉渝應診

診所大同路五十九號

房屋出租

茲有市中心區西式洋房底層房十兩大間，電水俱全，適合公司行號辦公之用，如有需要者，請向民國路一三七號呂仲鬮君接洽。電聲

裕大鞋帽百貨莊

新運到大批港貨　驚人犧牲！

特價品

美國孔力丁香裝衫　每套二十八元
美國孔力丁西裝褲　每條一十四元
皇冠牌英國絲襪　每雙一元五角
雪克絲丁男女睡衣　每套六元
81皇冠玻璃絲襪　每雙六元五角
120支555牌加大蔴紗汗衫　每件三元四角
美國古巴紋皮鞋　每雙九元八角

貨物新鮮，花色齊全，定價低廉，歡迎參觀

地址：民族路一四一號

南京世醫

朱衡三

診所：青年路九號
診有餘堂金日應

蘭心時裝公司大減價

星期二

八月廿八日起九月十一日止

最近港穗專機運到

英國製各種呢男大衣料
英國製各種兔毛呢男大衣料
英國製各色駝毛呢男裝花呢料
英國製各種高尚西裝衣料
英國製各種花絲斯米

各色澳毛女式呢長袖旗袍
每件製銀元七元八角另外贈品
上海名廠法藏男式襯衫十六元
海上名廠現成各色海衫內褲每司文西
每條各色現成短褲
各色花呢西裝每套二，茄克
參元起

犧牲品

歡迎參觀選購

地址青年路十四號

◁現代社▷

一片減價聲中　究竟誰家最廉

年華公司秋季大減價

新奇百貨　名貴化粧

中華路青年館對面　電話：四一二五八

◁現代社▷

[illegible]

拉談孔夫子

怒濤

[illegible]

孔夫子的頭銜

（平）

[illegible]

農村舞曲

野風

[illegible]

山城一片減價聲　貨真價實請選擇

福康企業公司

獨樹一幟

秋季大減價七天

自廿八日起

大批湧到　時新百貨，襪衫巾毯，呢絨綢布，蜀錦杭繡

特設犧牲部・

意外便宜　機會難得

地址：林森路商業場　電話：四一五二九

不孕福星

子嗣艱難者得救・婦科專家唐□□貢獻「祕傳驗方」

方以治者先即謝絕之凡不孕女胞幸勿自誤以失良機外埠寄函論症地址：鄧容路（□□）十二號和春藥房

[illegible]

上海

萬紅時裝行

運銷歐美呢絨　聘請港滬技師

精製女式旗袍　定鉄

今日開幕　廉價歡迎敬請參觀

鄧容路華林大樓內

◁現代社▷